

DAILY RESEARCH, 8 JANUARI 2020

PT PROFINDO SEKURITAS INDONESIA

**GD PERMATA KUNINGAN LT 19
JL KUNINGAN MULIA KAV 9C GUNTUR SETIABUDI JAKARTA SELATAN 12980**

TELP +62 21 8378 0888

EMAIL : CUSTOMERSERVICE@PROFINDO.COM

WWW.PROFINDO.COM | PROCLICK.PROFINDO.COM

MARKET MOVERS



Bursa Amerika ditutup memerah setelah meningkatnya ketegangan dikawasan Timur Tengah pasca penembakkan rudal oleh Iran ke Pangkalan Militer AS di Irak . DOW 30 -0.42%, Nasdaq -0.03%, S&P 500 -0.28%.

Bursa saham eropa ditutp melemah terkait ketegangan politik kawasan Timut Tengah antara US Iran. FSTE 100 -0.02%, DAX +0.76%, CAC 40 -0.02%

Bursa Saham Asia mayoritas dibuka mayoritas melemah menyusul ketegangan Geopolitik di Timur Tengah antara US Iran. Indeks Nikkei -2.31%, Shanghai -0.59%, Hangseng -1.38%, SET +1.07%, KOSPI -1.46%

Harga Emas ditutup naik kelevel \$ 1605 / toy ons level tertingginya dalam 7 tahun terakhir akibat ketidakstabilan politik Timur Tengath antara US Iran setelah pihak Iran menembakkan belasan rudal balistik ke pangkalan militer AS di Irak. Sementara harga minyak juga ditutup naik ke level \$ 64/barel pasca serangan Iran ke pangkalan Militer AS di Irak. WTI Oil +.351%, Brent Oil +3.66%. Gold +1.9%

IHSG pada perdagangan hari ini diperkirakan akan menguat terbatas dengan Range pergerakan 6250-6350 dengan saham-saham yang dapat diperhatikan : **NIKL LMAS ASII TINS ADRO INDF**

MARET DATA

AMERIKA

DOW 30	28,583.68	-119.70	-0.42%
S&P 500	3,237.18	-9.10	-0.28%
NASDAQ	9,068.58	-2.88	-0.03%

EUROPE

DAX	13,226.83	+99.84	+0.76%
FTSE 100	7,573.85	-1.49	-0.02%
CAC 40	6,012.35	-1.23	-0.02%

ASIA

SHANGHAI	3,086.74	-18.06	-0.58%
HANGSENG	27,943.00	-379.06	-1.34%
SET	1,585.23	+16.73	+1.07%
KOSPI	2,144.64	-30.90	-1.42%
JCI	6,279.35	+21.94	+0.35%
PSEI	7,735.97	-104.73	-1.34%
STI	3,195.27	-52.59	-1.62%

COMMODITIES

GOLD	1,596.35	+22.05	+1.40%
WTI OIL	64.47	+1.77	+2.82%
BRENT OIL	70.28	+1.98	+2.90%
COAL	71.55	-0.40	-0.56%
PALM OIL	3040	-20	-0.65%
TINS	16,952.50	+7.50	+0.04%
NICKEL	13,842.50	-65.00	-0.47%

MEDC – PT MEDCO ENERGI INTERNASIONAL Tbk

Perseroan berhasil membukukan laba bersih US\$ 19,27 juta pada kuartal III-2019. Padahal pada periode yang sama tahun sebelumnya, emiten minyak dan gas (migas) ini masih menanggung kerugian bersih pada entitas induk sebesar US\$ 11,08 juta. Torehan laba bersih ini tidak lepas dari kenaikan pendapatan MEDC pada sembilan bulan pertama 2019. Berdasarkan laporan keuangan auditan MEDC yang dirilis Senin (6/1), pendapatan bersih MEDC naik 12,7% menjadi US\$ 1,015 miliar pada kuartal III-2019. Pada periode yang sama tahun sebelumnya, MEDC mengantongi pendapatan US\$ 900,6 juta. Nilai penjualan minyak dan gas bumi neto menjadi kontributor utama dengan total US\$ 852,71 juta. Disusul penjualan tenaga listrik dan jasa terkait lainnya sebesar US\$ 161,91 juta dan Pendapatan dari jasa sebesar US\$ 1,31 juta. (kontan.co.id)

IPTV – PT MNC VISION NETWORKS Tbk

Perseroan menargetkan mampu mengantongi pertumbuhan pendapatan dua kali lipat pada tahun 2020. Investor Relations MNC Vision Networks Luthan Fadel Putra memproyeksikan IPTV bisa memperoleh pendapatan sebesar Rp 8 triliun di tahun ini. Target naik dua kali lipat lantaran sebelumnya IPTV telah mengakuisisi Link Net. . (kontan.co.id)

EVENT & ECONOMIC CALENDER



ECONOMIC CALENDER :

GLOBAL

6/1/20	Data PMI Inggris
7/1/20	Data PMI US (desember)
8/1/20	US Crude Oil Inventories
10/1/20	US Nonfarm Payrols dan Unemployemnet Rate

CORPORATE ACTION :

DEVIDEN

RUPS

06/01/20

JMAS

08/01/20

MABA, HADE

10/01/20

VICO

13/01/20

MPRO, MDKA, DEAL, CTBN

IPO

8/01/20

PT TOURINDO GUIDE INDONESIA TBK

9/01/20

PT CISADANE SAWIT RAYA TBK

PT BANK AMAR INDONESIA TBK

13/01/20

PT ROYALINDO INVESTA WIJAYA TBK

14/01/20

PT ASHMIRE ASSET MANAGEMENT

INDONESIA TBK

RIGTH ISSUE

08/01/20

TNCA

RATIO 3:2 @ 344

JAKARTA COMPOSITE INDEX

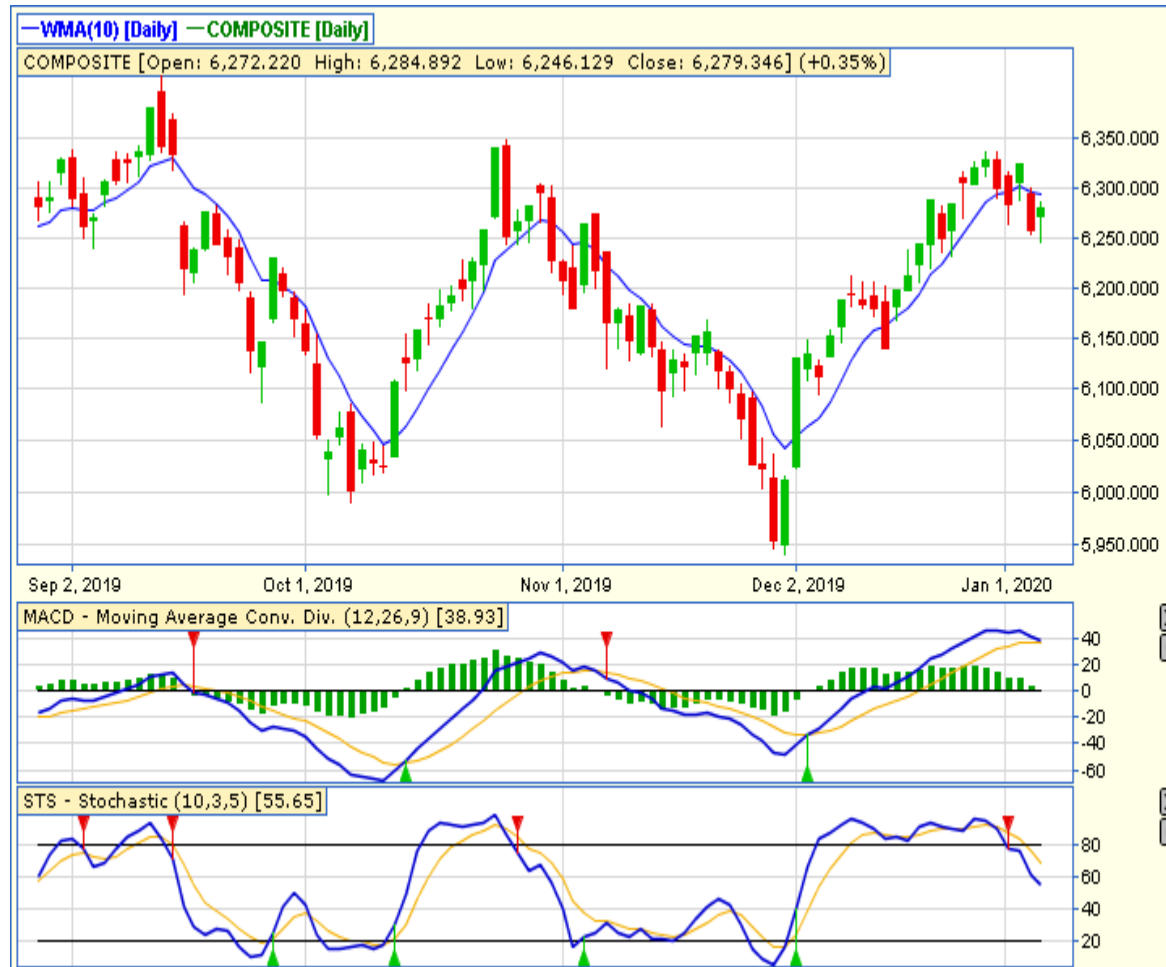

PREVIOUS 7 JANUARI 2020

CLOSING	6279.346	+0.351%
TRANSACTION	IDR 6.2 TRILLION	
FOREIGN NETT	IDR 70 BIO (BUY)	

PREDICTION 8 JANUARI 2020

BULLISH
RANGE 6250-6320

CANDLE HAMMER
STOCHASTIC :DOWNTREND
MACD : HISTOGRAM POSITIF DAN UPTREND

TECHNICAL RECOMENDATION

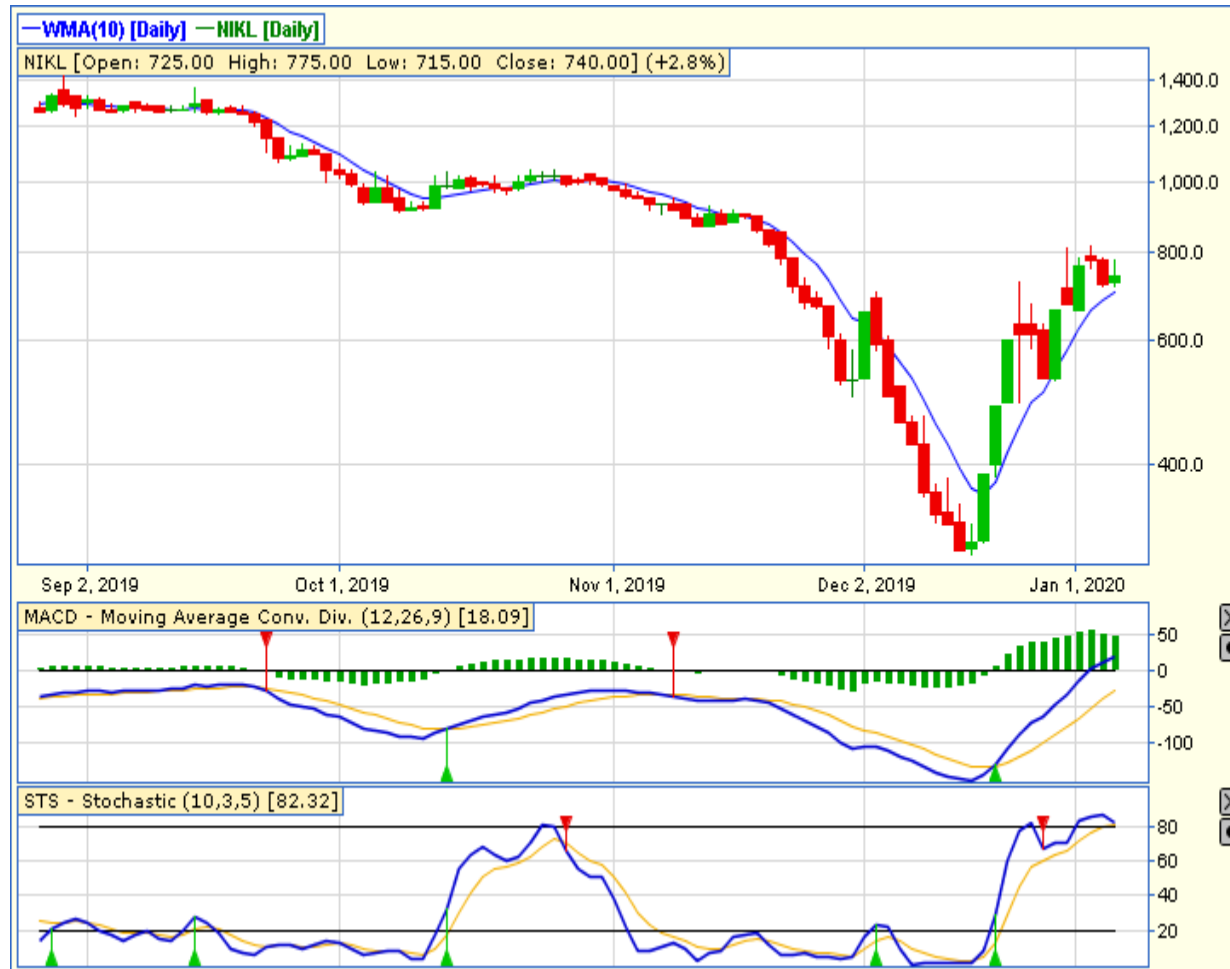

NIKL – PT PELAT TIMAH NUSANTARA TBK

CLOSING 7/1/2020 RP 740 (+2.8%)

BUT

TARGET PRICE 815

STOPLOSS < 720

INVERTED HAMMER

STOCHASTIC : UPTREND

MACD : HISTOGRAM POSITIF DAN UPTREND

TECHNICAL RECOMENDATION



LMAS – PT LIMAS INDONESIA MAKMUR TBK

CLOSING 7/1/2020 RP 159 (+34.7%)

BUY

TARGET PRICE 210

STOPLOSS < 150

BULL FLAG

STOCHASTIC : GOLDEN CROSS

MACD : HISTOGRAM POSITIF DAN UPTREND

TECHNICAL RECOMENDATION



ASII – PT ASTRA INTERNATIONAL TBK

CLOSING 7/1/2020 RP 6775 (+0.4%)

**SELL ON STRENGTH
TAKE PROFIT 6925**

**HAMMER
STOCHASTIC : OVERSOLD
MACD : HISTOGRAM NEGARIF DAN DOWNTREND**

TECHNICAL RECOMENDATION



TINS – PT TIMAH TBK

CLOSING 7/1/2020 Rp 845 (+1.2%)

BUY

TARGET PRICE 880

STOPLOSS < 835

BULL FLAG

STOCHASTIC : UPTREND

MACD : HISTOGRAM POSITIF DAN UPTREND

TECHNICAL RECOMENDATION

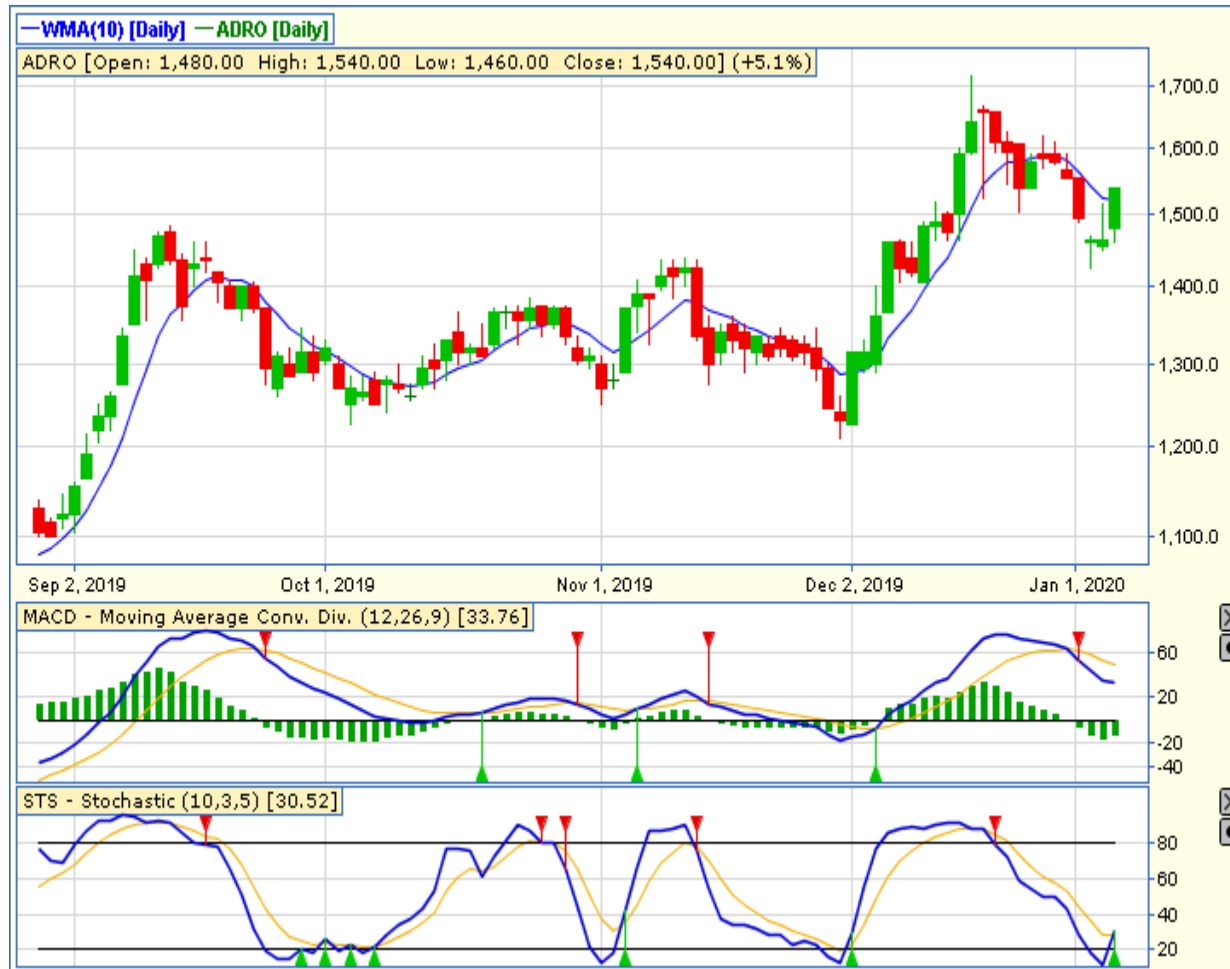

ADRO – PT ADARO ENERGY TBK

CLOSING 7/1/2020 RP 1540 (+5.1%)

**SELL ON STRENGTH
TAKE PROFIT 1580**

**THREE WHITE SOLDIERS
STOCHASTIC : GOLDEN CROSS
MACD : HISTOGRAM NEGATIF MENGECIL DAN
BERSIAP GOLDEN CROSS**

TECHNICAL RECOMENDATION

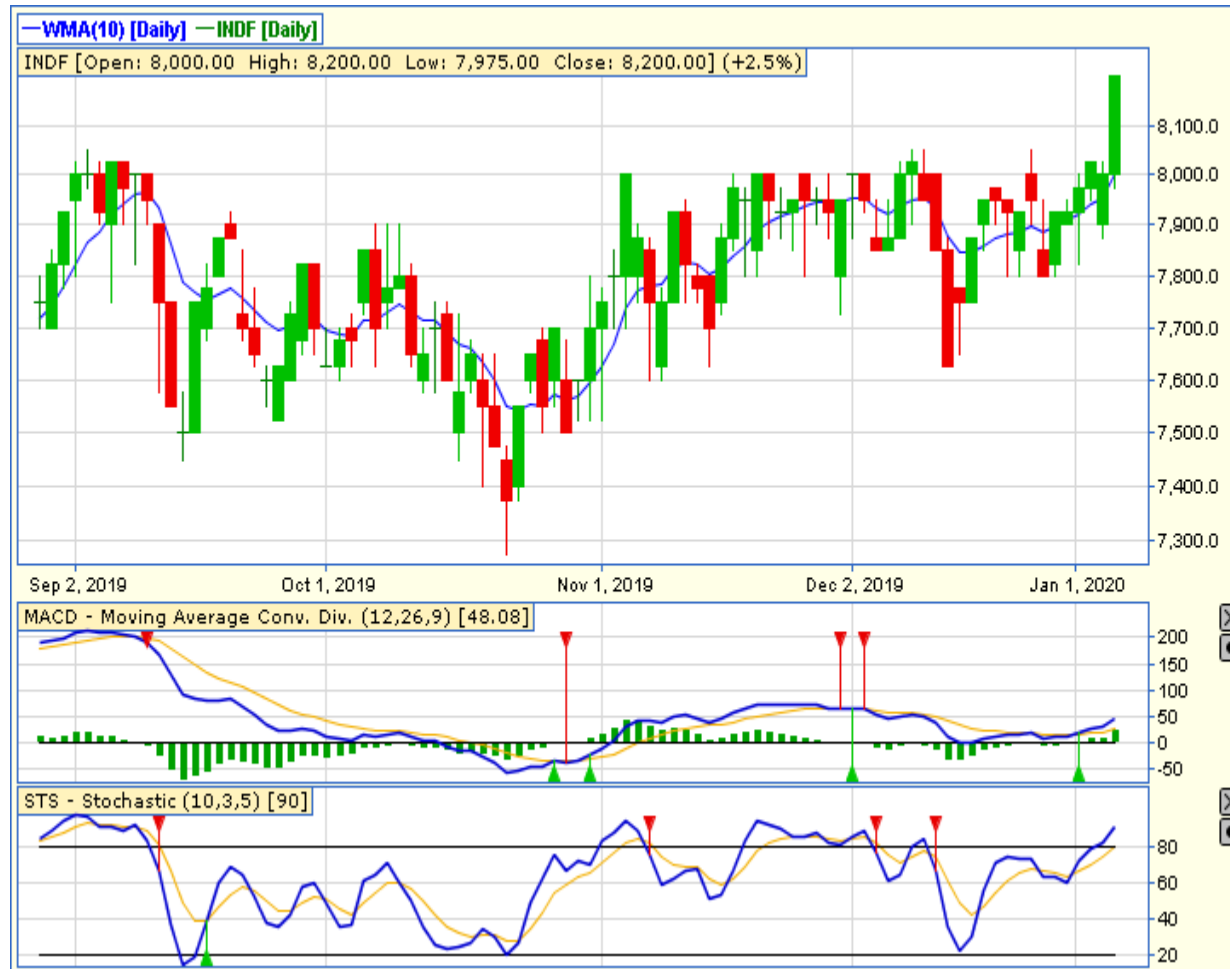

INDF – PT INDOFOOD SUKSES MAKMUR TBK

CLOSING 7/1/2020 RP 8200 (+2.5%)

**SELL ON STRENGTH
TAKE PROFIT 8500**

**BREAK OUT TRIANGLE
STOCHASTIC : UPTREND
MACD : HISTOGRAM POSITIF DAN UPTREND**

RESEARCH TEAM



YULIANA

**RESEARCH ANALYST &
CORPORATE FINANCE**



DIMAS WP PRATAMA, CSA

TECHNICAL ANALYST

EQUITY CAPITAL MARKET TEAM



JESSIE JAMES

HEAD OF EQUITY SALES



PRASETYO NUGROHO

HEAD OF DEALING ROOM



GABRIELLA PRATIWY

HEAD OF ONLINE TRADING